

# “KASMERA”

Nombre de un antiguo caserío indígena, hoy desaparecido, el cual ha sido escogido para denominar la Estación Biológica que nuestra Universidad posee en la Sierra de Perijá, en plena selva, subiendo por el río Yasa en su margen izquierda, a 37 Kms. de Machiques, capital del Distrito Perijá del Estado Zulia y a 250 metros sobre el nivel del mar. El edificio fue construido a petición de la Comisión de Estudios de Patología Regional y Ciencias Naturales por el Ejecutivo del Estado Zulia, presidido por el Dr. Eloy Párraga Villamarín y donado a la Universidad del Zulia, la cual lo ha equipado convenientemente para estudios de enfermedades tropicales y ciencias naturales.

En sus alrededores viven los indios Pariries, una de las parcialidades de la Tribu caribe "Yupas", los cuales reciben asistencia médica e instrucción por medio de un Dispensario y Escuela que posee la Estación.

Periódicamente, con fines educativos, los estudiantes de Medicina tropical, los de Humanidades (Antropología), y de otras Facultades, visitan la Estación con sus profesores y ya son varias las colecciones de material de Ciencias Naturales que han realizado en ella, profesores de las Universidades del país. Como puede apreciarse, nuestra Universidad desarrolla en esta Estación Biológica, labores importantes de carácter científico, docente y de asistencia médico-social para los indígenas que pueblan la Región. La Estación Kasmera es dirigida y administrada por la Comisión de Estudios de Patología regional y Ciencias naturales, organismo encargado de la investigación en el Departamento de Microbiología y Medicina Tropical que comprende el personal docente y de investigación de las cátedras de Parasitología, Bacteriología y Patología Tropical.

Además de las colecciones que se realizan constantemente en el campo de las ciencias naturales, actualmente se hace un estudio sobre la Epidemiología del Carate y su tratamiento con antibióticos. En 1960-61 la Comisión, con la colaboración de la Misión Capuchina de los Angeles del Tukuko, realizó un estudio sobre los aspectos médico-sociales de los Motilones, cuyos resultados se publican en esta Revista que hoy se inicia y que lleva el nombre de Kasmera, la cual será nuestro órgano de divulgación y servirá para el canje con publicaciones de Organizaciones afines.

**Dr. Adolfo R. Pons.**



**Grupo de estudiantes de Patología Tropical en visita de instrucción a la Estación Biológica Kasmera. Los acompañan los Profesores Adolfo R. Pons y Roberto Lizarralde.**

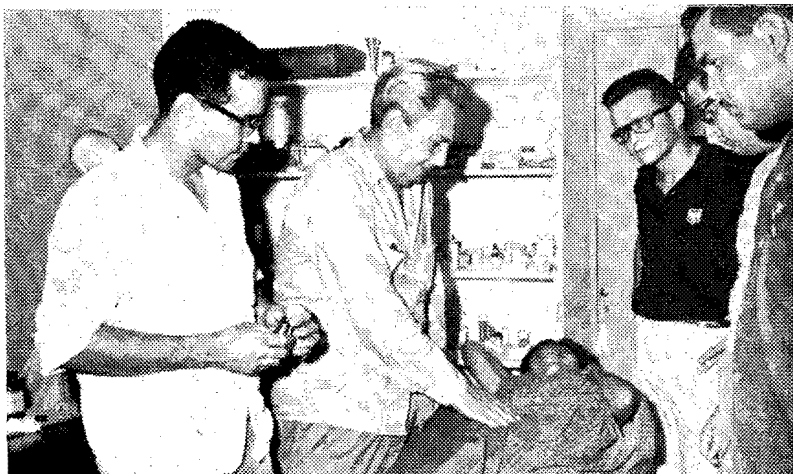

**Dispensario donde la Universidad del Zulia presta atención médica a los indígenas yupas que viven en Kasmera.**